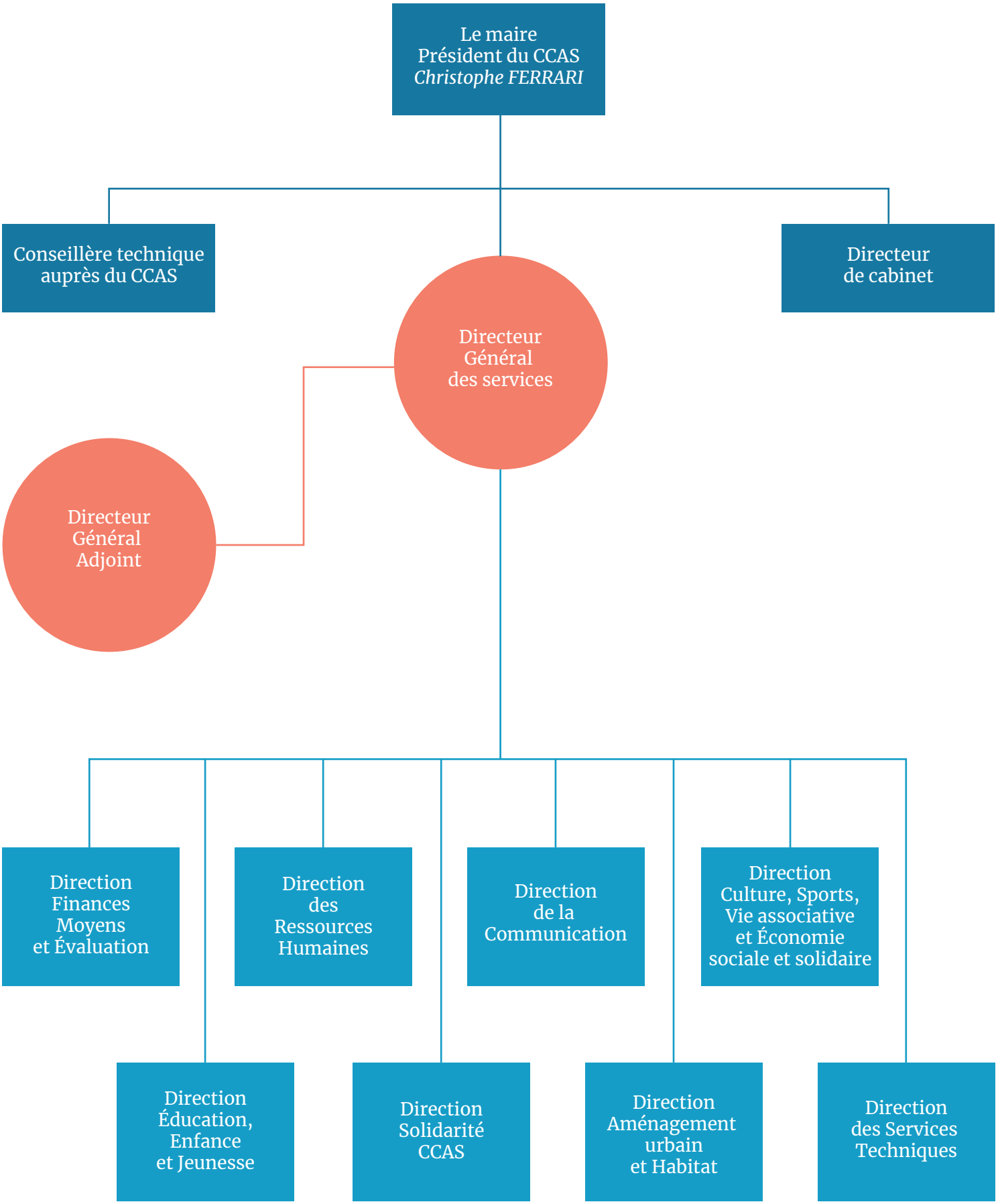
Le maire
Président du CCAS
Christophe FERRARI
Conseillère technique auprès du CCAS
Directeur de cabinet
Directeur Général des services
Directeur Général Adjoint
Direction Finances Moyens et Évaluation
Direction des Ressources Humaines
Direction de la Communication
Direction Culture, Sports, Vie associative et Économie sociale et solidaire
Direction Éducation, Enfance et Jeunesse
Direction Solidarité CCAS
Direction Aménagement urbain et Habitat
Direction des Services Techniques